



RELAZIONE DEL PRESIDENTE FEDERALE AL BILANCIO DI PREVISIONE 2026

Il Bilancio di previsione 2026 della Federazione Skate Italia è lo strumento di attuazione delle attività previste e deliberate dal Consiglio Federale eletto alla 47ª Assemblée Nazionale della Federazione, svoltasi a Roma il 19 gennaio 2025.

Il Bilancio preventivo, predisposto in conformità alle indicazioni dello Statuto Federale, del Regolamento di Amministrazione e Contabilità Skate Italia e delle disposizioni di Sport e Salute S.p.A., è composto dagli schemi di budget economico (prospetto riepilogativo, prospetto analitico, prospetto delle organizzazioni territoriali), dalla pianificazione degli investimenti e dal preventivo finanziario OIC. Ne costituiscono allegati la presente relazione e quella del Collegio dei Revisori dei Conti.

La presente relazione accompagna il Bilancio Preventivo 2025 e si pone l'obiettivo di fornire informazioni agli Organi e agli altri interlocutori della Federazione circa gli impatti economici, finanziari e patrimoniali derivanti dalle attività programmate per l'anno 2025.

Ai fini comparativi, i valori del Bilancio preventivo 2026 sono confrontati con i valori del Bilancio preventivo 2025 aggiornato con l'ultima nota di variazione, approvata dal Consiglio Federale con delibera n. 207 del 31 ottobre 2025.

SCENARI E OBIETTIVI

In generale si precisa che nella programmazione di Skate Italia rimane costante e fondamentale l'obiettivo di raggiungere, o confermare, i massimi risultati sportivi nelle manifestazioni di vertice, ovvero i Campionati Mondiali ed Europei 2026 di tutte le discipline federali con un focus sulla World Skateboarding Cup 2026 valevole per la qualificazione ai Giochi Olimpici di LA26.

Un interesse crescente sarà posto alla promozione sportiva per ampliare il movimento sportivo federale, anche in relazione ai diversi progetti di inclusività che perseguono il valore educativo, sociale e di promozione del benessere psicofisico dell'attività sportiva (in osservanza dell'art. 33 della Costituzione Italiana) nonché al rispetto dei principi di sostenibilità legati agli eventi organizzati: tutela dell'ambiente, socialmente responsabili e economicamente sostenibili.



Come sottolineato da Sport e Salute, dal Ministro per lo Sport e i Giovani e dal CONI, questa federazione ha programmato le proprie azioni secondo i principi del merito, dell'inclusione e della sostenibilità economica e sociale. Su questi principi si fonda l'assegnazione dei 344,4 milioni di euro agli Organismi Sportivi per il 2026, in linea con lo scorso anno, deliberata dal Consiglio di Amministrazione di Sport e Salute.

I fondi vengono assegnati alle singole Federazioni sulla base del merito sportivo, ovvero i risultati sportivi conseguiti, ma anche in relazione alla crescita del movimento sportivo federale e a criteri di efficienza e sostenibilità (ESG). Il MaC – Modello algoritmico Contributi - inoltre per il 2026 introduce un meccanismo di rendicontazione delle risorse assegnate e, per quanto riguarda il merito sportivo, per le federazioni sportive olimpiche, come Skate Italia, tiene conto anche dei risultati delle 3 più importanti discipline non olimpiche.

Per quanto riguarda Skate Italia, in valori assoluti, il contributo ordinario passa da € 4.706.247 a € 5.279.084 (+ € 572.837 ovvero + 12,17%).

Economicamente la trasferta più rilevante sarà per i World Skate Games ad Asuncion in Paraguay previsti dal 2 al 18 ottobre 2026: oltre 10.000 partecipanti provenienti da più di 100 paesi si riuniranno in Paraguay dal 2 al 18 ottobre 2026, coinvolgendo 12 discipline rotellistiche, in 23 campionati mondiali e 154 i titoli iridati in palio.

Come di consueto tutti coloro che ricoprono incarichi di responsabilità federale, ad ogni livello, sono chiamati ad una costante attenzione alla spesa pur nel rispetto degli obiettivi federali di alto livello e di promozione sportiva.

In questo senso in fase di programmazione, si opererà nell'ottica della massima contrazione delle spese non riconducibili direttamente all'attività sportiva, al fine di valorizzare al massimo le disponibilità economiche in funzione prettamente di detti obiettivi.

Premesso tutto ciò, di seguito alcuni commenti specifici relativi alle varie voci di bilancio.

VALORE DELLA PRODUZIONE

Per lo sviluppo delle attività del 2026, secondo le premesse poste, la Federazione stima ricavi per circa 8,3 milioni di €.

Una rappresentazione di sintesi delle attese economiche per l'esercizio futuro è indicata nella tabella seguente, in cui si evidenzia il trend rispetto al precedente esercizio 2025, aggiornato con le due note di variazione approvate in corso d'anno.

Descrizione	Preventivo 2026	Preventivo agg. 2025*	Differenza	Diff. %
Contributi Sport e Salute	5.486.968	5.059.636	427.332	8%
Contributi dello Stato, Regione, Enti Locali	174.130	2.491.125	- 2.316.995	-93%
Quote degli associati	2.581.000	2.115.000	466.000	22%
Ricavi da Manifestazioni Internazionali	-	21.246	- 21.246	-100%
Ricavi da Manifestazioni Nazionali	-	178.150	- 178.150	0%
Ricavi da pubblicità e sponsorizzazioni	46.500	119.639	- 73.139	-61%
Altri ricavi della gestione ordinaria	75.000	285.250	- 210.250	-74%
VALORE DELLA PRODUZIONE	8.363.598	10.270.046	- 1.906.448	-22,8%

*aggiornato con la 2^a nota di var 2025

Il valore della produzione previsto per il 2026 è costituito per 5,4 milioni di €, pari a circa il 65%, dai contributi Sport e Salute, e per 2,6 milioni di € circa (31%) dalle quote associative (affiliazioni, tesseramenti, multe, tasse gara, iscrizioni, ecc.). La parte restante è rappresentata da contributi pubblici (2%), da sponsor (1%) e da altri ricavi (1%).

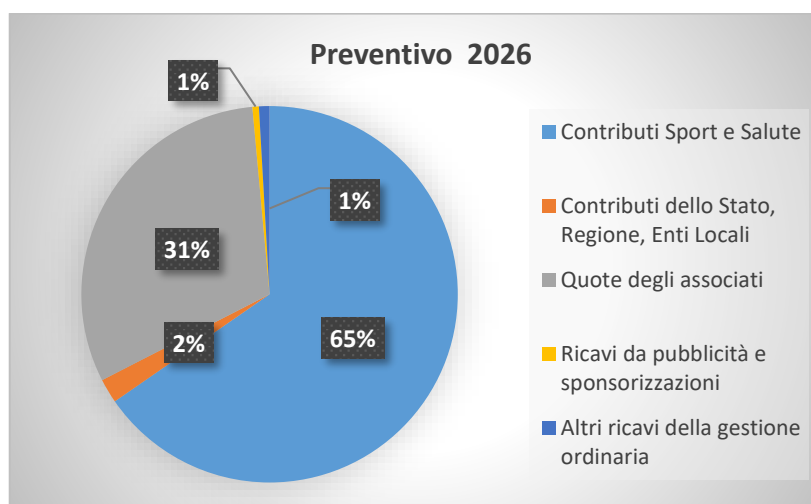

Dall'analisi dei valori sopra riportati si rileva che la voce che ha subito una variazione maggiore è quella dei contributi pubblici, dovuto al fatto che sul bilancio 2025 sono iscritti circa 2,2 milioni di contributi ricevuti da enti pubblici per l'organizzazione di due tappe del WORLD SKATEBOARDING TOUR 2025.

Contributi Sport e Salute S.p.A.

I contributi ordinari assegnati da Sport e Salute per il 2026 ammontano ad € 5.279.084, con un incremento del 12% (+ 572.837) rispetto ai contributi ordinari 2025.

Tali contributi sono stati destinati alla copertura dei costi dell'attività 2026 come di seguito indicato:

Destinazione contributi SES 2026	Euro	% sul totale
Funzionamento ed attività sportiva	1.350.000	26%
Prepar. Olimpica e Alto Livello	2.040.245	39%
Contributi straordinari	36.000	1%
Contributi personale federale ed ex CONI	1.852.839	35%
TOTALE	5.279.084	100%

Sono inoltre iscritti a budget i seguenti contributi SES:

- € 205.364, relativi al progetto Young Skaters, iniziato nel 2025 e prorogato al 2026;
 - € 2.520 relativo al progetto tech digital;
- per un totale di contributi SeS iscritti in bilancio di € 5.486.968.

Contributi pubblici

Nel budget 2026 sono inseriti, sulla base di documenti formali di assegnazione, i seguenti contributi:

Contributi Stato, Regioni, altri enti	€	% sul totale
Regione Lazio – progetto salute e sicurezza nei luoghi di lavoro	104.392	60%
Comunità europea - progetto Skib	26.733	15%
Comunità europea - progetto GHP antidoping	15.307	9%
Comunità europea - progetto GROWS	27.699	16%
TOTALE	174.130	100%

Nel 2026 proseguirà l'attività federale sui progetti finanziati dalla Comunità Europea; nel dettaglio:

- progetto Skib (Skateboarding in Blue), concentrato sull'inclusione di ragazze e ragazzi nello spettro autistico attraverso lo skateboard e sullo sviluppo delle capacità delle piccole organizzazioni sportive per attivare percorsi di inclusione;
- progetto Ghp, sul tema dell'antidoping;
- progetto Grows, sul tema della diversità di genere.

Sempre nel 2026, la Federazione porterà avanti un progetto finalizzato alla formazione e informazione sulla salute e sicurezza nei luoghi di lavoro, finanziato dalla Regione Lazio a seguito aggiudicazione di apposito bando. I fondi saranno destinati per €16.632 alla consulenza per la valutazione e la prevenzione del rischio, e per €87.759 alla formazione per la sicurezza integrata nello sport.

Quote associative

Il valore stimato per le quote degli associati, € 2.581.000, corrisponde al valore dell'ultimo bilancio d'esercizio approvato 2024, maggiorato a seguito dell'aumento delle quote di tesseramento e delle quote di iscrizione ai corsi di formazione.

È importante evidenziare che le quote degli associati sono integralmente finalizzate a garantire i servizi a tesserati ed affiliati (organizzazione campionati, rimborsi arbitrali, assicurazione obbligatoria, formazione ecc.), mentre la sola affiliazione e circa il 50% del tesseramento sono finalizzati a finanziare il funzionamento della Federazione.

All'interno della voce Quote di iscrizione sono inseriti i ricavi della partecipazione ai corsi previsti dalla Scuola di formazione federale (SIRI), agli stage di formazione organizzati dal settore artistico, ai camp della disciplina corsa.

Proventi da pubblicità e sponsorizzazioni

La stima iniziale dei ricavi da sponsorizzazioni prevista per il 2026 è pari a 46.500 €, e si riferisce a contratti in essere alla data di predisposizione del presente bilancio.

Lo scostamento rispetto al budget aggiornato 2025 è fisiologico, in quanto è durante l'esercizio che vengono di solito finalizzati nuovi contratti di sponsorizzazione.

I ricavi sono costituiti per 32.500 € da corrispettivi in denaro e per 14.000 € da fornitura di acqua per le nostre nazionali.

Altri ricavi della gestione

Su altri ricavi della gestione ordinaria (€ 75.000) sono previste le entrate da parte delle società sportive che utilizzano gli impianti sportivi gestiti dalla Federazione, quali il Tre Fontane del Comune di Roma e l'impianto (pista ad anello) di Trapani. Quest'ultime voci hanno la loro contropartita nel conto di spesa.

COSTO DELLA PRODUZIONE

PREPARAZIONE OLIMPICA ALTO LIVELLO E ATTIVITÀ SPORTIVA

Le risorse economiche sono destinate a realizzare i programmi di attività presentati dai tecnici responsabili di ciascuna disciplina, basati sulle manifestazioni ufficiali, tra cui la più rilevante, sia dal punto di vista organizzativo che economico, sarà la partecipazione agli World Skates Games 2026, che si terranno a Asunción, Paraguay, dal 2 al 18 ottobre 2026.

Il totale stanziato per la Preparazione olimpica e l'alto livello è di € 4.119.999,00, con un delta di € 432.499 rispetto al budget aggiornato 2025; si fa presente che i costi PO/AL sono coperti per € 2.031.906 da contributi SES, per la parte restante da risorse proprie della federazione.

Va inoltre sottolineato che la richiesta complessiva pervenuta dalle Commissioni di disciplina risultava essere superiore all'importo stanziato di circa € 460.000; per cui è stata necessaria una rimodulazione, sia in termini di eventi sia di numero partecipanti, per poter raggiungere il pareggio di bilancio.

Gli stanziamenti per l'attività PO/AL riguardano principalmente:

- a) spese di trasferta di soggiorni (€ 2.078.352): il maggiore stanziamento rispetto al 2025 è dovuto principalmente alla partecipazione di tutte le nostre discipline agli World Skates Games 2026 in Paraguay, per i quali sono previsti costi di viaggio, vitto e alloggio per circa 856 mila €;
- b) i rimborsi ad ufficiali di gara e arbitri, per € 728.000;
- c) compensi agli staff tecnici per € 576.687, in linea con il 2025;
- d) abbigliamento sportivo e materiale di gara per € 293.100; la voce principale riguarda l'abbigliamento generale per le nazionali. La federazione sta portando avanti trattative commerciali per definire accordi di fornitura gratuita di abbigliamento tecnico, che quando conclusi permetteranno un risparmio di costi rispetto saranno oggetto di apposita variazione di budget
- e) assicurazione dei tesserati per €. 250.000;
- f) quote di iscrizioni a manifestazioni € 95.950.

Di seguito si fornisce una rappresentazione della destinazione delle risorse PO/AL per disciplina/settore:

Suddivisione stanziamenti PO/AL	€	% SU TOT
ARTISTICO	270.134	7%
CORSA	338.750	8%
DOWNHILL	20.020	0%
FREESTYLE	79.275	2%
HOCKEY IN LINEA	200.372	5%
INLINE ALPINE	33.650	1%
MONOPATTINO	16.000	0%
ROLLER FREESTYLE	27.610	1%
SETTORE HOCKEY PISTA	300.000	7%
SKATEBOARDING	219.980	5%
WORLD SKATE GAMES 2026	942.208	23%
STAFF TECNICO	410.000	10%
CUG	728.000	18%
ASSICURAZIONI	250.000	6%
MATERIALE SPORTIVO E DI PREMIAZIONE	290.000	7%
Totale costi PO/AL	4.125.999	100%

Il totale dei Costi PO/AL rappresenta il **50 %** del costo della produzione complessivo.

COSTI PER ATTIVITA' SPORTIVA

Per l'attività sportiva la Federazione ha stanziato € 1.443.841, ripartiti come di seguito riportato:

Descrizione	2026
Organizz. Manifestazione Sportive Nazionali	325.971
Partecipazione ad organismi internazionali	6.650
Formazione ricerca e documentazione	531.596
Promozione Sportiva	465.024
Gestione impianti sportivi	89.600
Ammortamenti attività sportiva	19.500
Totale Costi attività sportiva	1.438.341

Lo stanziamento per manifestazioni sportive è destinato a coprire i costi per l'organizzazione dei campionati nazionali delle diverse discipline, tra cui principalmente costi per produzioni televisive (€ 100.000), costi di viaggio vitto e alloggio (€ 39.000) e noleggio impianti (€ 59.000).

Per quanto attiene alla formazione, la Scuola Italiana Roller International (SIRI) ha il compito di provvedere alla formazione, alla qualificazione e all'aggiornamento degli Insegnanti Tecnici di pattinaggio e skateboard, secondo le indicazioni impartite dal

Consiglio Federale. Per il 2026 sono stati stanziati € 531.596 per l'organizzazione di corsi e stage di formazione di figure varie quali ufficiali di gara, tecnici, atleti, ecc.

Nella sezione Promozione, sono previsti i costi dei molti progetti sportivi che la federazione porterà avanti nel 2026. Fra essi i più rilevanti in termini economici sono:

- *Progetto Young Skaters* (stanziamento previsto di € 235.000 circa), iniziato nel 2025 e prorogato a maggio 2026, il progetto promuove l'erogazione di voucher finalizzati a garantire la frequenza gratuita ad attività sportive federali per bambini/e e ragazzi/e, oltre all'assegnazione di un Kit sportivo (pattini o skateboard, protezioni e casco) a favore delle società partecipanti;

- *Rotelle di Classe* (stanziamento previsto € 35.000): giunto alla sua 7^a edizione, con il riconoscimento del Ministero dell'Istruzione e del Merito, questo progetto intende fornire un supporto tecnico e didattico agli Insegnanti degli Istituti Comprensivi della Scuola Primaria, tramite l'intervento nelle scuole di Tecnici Federali, coadiuvati da Società sportive affiliate alla nostra Federazione, che a loro volta saranno coordinati da responsabili individuati a livello regionale laureati in Scienze Motorie;

- *Roller Day* (stanziamento previsto € 40.000): giornata di promozione per tutte le discipline rotellistiche che coinvolge il maggior numero di comuni e piazze italiane;

- progetto europei, quali Skib (€ 26.733), Ghp (€ 15.307) e Grows (€ 27.699), già descritti nella sezione ricavi.

Nella sezione Promozione è inoltre inserito lo stanziamento di € 67.960 per le attività che Skate Italia organizzerà a sostegno delle disabilità e dell'inclusione. Nel 2025 la federazione ha già organizzato, con grande entusiasmo, il primo Campionato Italiano Disabilità, animando il Pattinodromo di Forlì con una giornata all'insegna dello sport, dell'impegno e dell'inclusione. Tale iniziativa è in programma anche per il 2026, confermando l'impegno della Federazione nel garantire opportunità agonistiche accessibili, strutturate e di alto valore formativo.

I costi previsti per la gestione impianti (€ 89.600) riguardano un impianto sportivo a Roma e un impianto a Trapani, concessi in gestione alla federazione dai rispettivi comuni, costituiti da canone annuale di concessione, servizi di pulizia e sorveglianza, manutenzione ordinaria, utenze. Si precisa che entrambi gli impianti sono concessi in uso a società sportive, con una previsione di ricavi per il 2026 di circa € 65.000.

FUNZIONAMENTO E COSTI GENERALI

Il funzionamento e i costi generali ammontano complessivamente ad € 2.464.012, e sono pari al 30 % del costo della produzione.

Costi di funzionamento e spese generali	2026
Costi per il personale e collaborazioni	1.852.839
Organi e Commissioni federali	143.000
Costi per la comunicazione	55.600
Costi generali	413.232
Ammortamenti per funzionamento	4.840
Totale	2.469.511

Lo stanziamento per personale e collaborazioni (1.855.179) rappresenta il costo stimato per n. 21 risorse umane in organico alla data di predisposizione del preventivo, comprensivo di retribuzioni, oneri previdenziali, assicurazioni, spese di missione, ecc. Rispetto al 2025 si stimano minori costi per retribuzione personale EX CONI, a seguito dell'uscita di 4 persone, diminuzione in parte compensata da un aumento del costo del lavoro a seguito del rinnovo del CCNL e di maggiori stanziamenti per spese di missione, per via della partecipazione agli WSG2026.

La sezione Organi e Commissioni federali accoglie la stima dei costi per i compensi e le spese di viaggio di vitto alloggio dei vari organi federali, quali Consiglio Federale, Presidente, Collegio dei Revisori, organi di giustizia sportiva, commissioni federali, consulta. L'importo stanziato è nettamente inferiore a quello del 2025 (-52%) in quanto nel 2025 sono stati spesi circa € 150.000 per l'organizzazione dell'assemblea elettiva.

I costi per la comunicazione (€ 55.600) sono rappresentati per € 48.000 da spese per acquisto spazi su testate giornalistiche e per la parte restante da servizi di video comunicazione sui siti.

I costi generali sono finalizzati a garantire il normale funzionamento della Federazione. Per l'anno 2026 è stato previsto uno stanziamento totale pari ad euro € 406.233 che saranno destinati principalmente a:

- canoni ed oneri locativi € 233.470, di cui € 180.000 per la locazione degli uffici della sede centrale, € 40.060 per i canoni annuali dei diversi software gestionali in uso (Gesinf, Digital PA, Xdatanet, Photoshop, ecc), € 5.500 per la locazione di un magazzino per deposito piste hockey;
- utenze e servizi, € 30.000;
- commissioni bancarie € 100.000;

- noleggio attrezzature informatiche € 15.528;
- spese per manutenzione e sviluppo sistemi informativi e sito internet € 3.294;
- provvigioni per intermediazione maturate su contratti di sponsorizzazione in essere € 40.000;
- servizi e prestazioni giuridiche, amministrative e fiscali (€ 68.000) relativi ai contratti di assistenza e consulenza in materia di diritto civile, amministrativo ed ordinamento sportivo, consulenza e assistenza in materia fiscale, tributaria, diritto del lavoro, contabile, certificazione del bilancio federale; relativamente ai contratti di assistenza fiscale, giuridica e informatica si precisa che gli incarichi sono conferiti a figure altamente qualificate e/o iscritte a particolari albi professionali ed hanno per oggetto prestazioni che non possono essere espletate dal personale federale.

Il calcolo delle quote di ammortamento dei beni immateriali e materiali, sia dell'attività sportiva e del funzionamento, viene effettuato sulla base dei coefficienti ritenuti congrui in relazione ai criteri di valutazione sanciti dall'art. 2426 C.C. e sulla base del reale periodo di utilizzo; le quote di ammortamento sono quelle previste nel gruppo XX lettera D del D.M. 31.12.1988 e successive modificazioni ed integrazioni.

Gli oneri finanziari stanziati sono relativi agli interessi passivi che matureranno sui mutui passivi in essere nel 2026.

L'importo stanziato nella sezione Imposte sul reddito riguarda gli oneri tributari IRAP e IRES, stimati in base all'ultimo bilancio approvato 2024.

Si fa presente che nel bilancio preventivo sono stati inseriti contributi per € 171.500, che verranno assegnati ai Comitati Regionali della Federazione in base ai criteri stabiliti dal Consiglio Federale. Lo stanziamento è finalizzato per € 141.500 all'attività sportiva e ad alla promozione, e per € 30.000 alla copertura dei costi di funzionamento.

Per tutto quanto precedentemente esposto, il preventivo economico 2026 riporta il pareggio economico fra costi e ricavi.

PIANIFICAZIONE DEGLI INVESTIMENTI

La pianificazione degli investimenti in immobilizzazioni immateriali è finalizzata per all'acquisto di software (18.500 €) e a lavori di manutenzione straordinaria sulla sede federale e sugli impianti sportivi in gestione (€ 40.000).

Gli acquisti di immobilizzazioni materiali riguardano principalmente attrezzature sportive necessarie per lo svolgimento del progetto Young Skaters (100.000 €), oltre ad attrezzature per le attività promozionali (€ 10.000).

PIANIFICAZIONE DI TESORERIA

Facendo seguito alla comunicazione Sport e Salute n. 23556 dell'8/03/2019, la Federazione presenta un rendiconto finanziario sul format standard previsto dall'OIC 10 - metodo diretto.

Le disponibilità liquide presunte alla fine dell'esercizio 2026 ammontano a € 545.941,95.

FONDO DI DOTAZIONE

Il Fondo di Dotazione, previsto dall'art. 37 Cod. Civ., dall'art. 1 DPR 361/2000, dalle Circolari CONI n. 2 del 24 gennaio 2005 e n. 3 del 11 ottobre 2005, ammonta ad €241.692,00, in linea con il valore minimo previsto dalle prescrizioni CONI, come riportato nel prospetto seguente:

Descrizione	Saldo al 31.12.2022	Saldo al 31.12.2023	Saldo al 31.12.2024	Totale
Costo della produzione	8.031.002	7.976.906,29	7.881.492,00	23.889.400
Oneri finanziari	7.946	15.858	72.540	96.344
Imposte sul reddito	59.561	56.302,00	67.579,00	183.442
TOTALE	8.098.509	8.049.066	8.021.611	24.169.186 (A)

Media ultimi tre anni	A/3 =	8.056.395 (B)
-----------------------	-------	---------------

Fondo di dotazione minimo CONI	B * 3% =	241.692 (C)
--------------------------------	----------	-------------

Fondo dotazione FIPAV al 31.12.2024 (dopo destinazione quota parte utile 2024)		241.692 (D)
--	--	-------------

Eccedenza fondo dotazione rispetto minimo richiesto	(D) - (C)	0
---	-----------	---

Roma, 23 gennaio 2026

IL PRESIDENTE FEDERALE
Sabatino Aracu



RELAZIONE DEL COLLEGIO DEI REVISORI CONTABILI DELLA FISR AL BILANCIO DI PREVISIONE 2026

L'anno 2026, il giorno 26 del mese di gennaio, il Collegio dei revisori dei conti dà luogo alle dovute verifiche sulla previsione del bilancio 2026.

Il Collegio preliminarmente prende atto che è stato prorogato al 31/01/2026 il termine per l'approvazione del Bilancio di previsione 2026.

Il Collegio dei Revisori dei Conti ha esaminato il Bilancio di previsione 2026 predisposto dal Segretario Generale e dall'Ufficio Amministrativo e consegnato al Collegio in data odierna.

I documenti relativi al bilancio di previsione 2026 sono costituiti dal Budget economico (prospetto riepilogativo, prospetto analitico, prospetto delle organizzazioni territoriali, pianificazione degli investimenti, preventivo finanziario OIC), nonché dalla relazione del Presidente Federale.

Il Collegio dei Revisori prende atto che in data 23.12.2025 è stato pubblicato sul sito istituzionale di Sport e Salute l'elenco delle assegnazioni delle risorse finanziarie del Governo agli Organismi Sportivi per l'anno 2026, e riscontra che il contributo assegnato alla Federazione Sport Rotellistica ammonta ad € 5.279.084,00.

Il Collegio verifica che i contributi Sport e Salute iscritti nel bilancio preventivo ammontano ad € 5.486.968, così come indicato nella relazione del Presidente, e sono così composti:

- contributo ordinario per l'esercizio 2026, pari ad € 5.279.084,00;
- contributo per il progetto SeS per Coninet tech-digitalizzazione assegnato e non utilizzato nel 2025, pari ad € 2.520,00;
- quota non spesa del contributo per progetto Young Skaters, rinviata al 2026 a seguito della proroga del progetto a maggio 2026 concessa da Ses, pari ad € 205.364.

Tra i ricavi sono stati inoltre riportati i budget dei progetti speciali vincolati, assegnati dall'Unione Europea, e non utilizzati completamente nel 2025: Skib (con Ass. Bologna Skate) per € 26.733,00; Ghp (sul tema dell'antidoping) con FISR in qualità di partner per € 15.307; Grows (con Ass. Bologna Skate sul tema della diversità di genere) con FISR promotore per € 27.699.

Nei contributi pubblici è iscritto inoltre il contributo della Regione Lazio di € 104.392,00 finalizzato a progetti per la formazione e l'informazione sulla salute e sicurezza nei luoghi di lavoro

Il valore della produzione 2026, ammonta complessivamente ad € 8.363.598 così ripartito:

VALORI DELLA PRODUZIONE

Attività centrale:

Contributi Sport e Salute	5.486.968,00 €
Contributi dello Stato Regioni Enti locali	174.130,00 €
Quote degli associati	2.581.000,60 €
Ricavi da manifestazioni nazionali	46.500,00 €
Altri ricavi della gestione ordinaria	75.000,00 €
Totale valore della produzione	8.363.598,60 €

COSTI ATTIVITA' SPORTIVA CENTRALE:**ALTO LIVELLO - Partecipazione a manifestazioni nazionali/internazionali PO e AL**

Spese di trasferta e soggiorno	€ 1.298.911,00
Compensi lavoratori sportivi	€ 79.202,00
Compensi per staff tecnico	€ 410.000,00
Acquisto materiale sportivo e attrezzature sportive non capitalizzabili	€ 272.000,00
Spese mediche	€ 9.570,00
Noleggio (materiale tecnico sportivo, attrezzature, impianti, automezzi, software)	€ 1.000,00
Coppe, e medaglie, altro materiale premiazionale e onorificenze	€ 60.000,00
Quote di iscrizione e partecipazione a manifestazioni	€ 80.550,00
Totale partecipazione a manifestazioni sportive naz./intern. PO/AL	€ 2.211.233,00

ALTO LIVELLO – Allenamenti e Stages

Spese di trasferta e soggiorno	€ 439.978,00
Compensi lavoratori sportivi	€ 56.535,00
Acquisto materiale sportivo e attrezzature sportive non capitalizzabili	€ 18.100,00
Spese mediche	€ 3.350,00
Noleggio (materiale tecnico sportivo, attrezzature, impianti, automezzi, software)	€ 18.850,00
Quote di iscrizione e partecipazione a manifestazioni	€ 7.100,00
Totale Allenamenti e stage	€ 543.913,00

ALTO LIVELLO – Funzionamento Commissioni Tecniche

Spese trasferta e soggiorno	€ 68.010,00
Totale funzionamento Commissioni Tecniche	€ 68.010,00

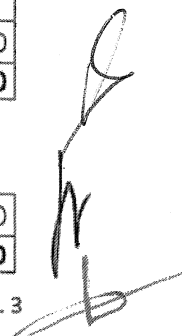

ALTO LIVELLO - Interventi per gli atleti e spese per antidoping

Interventi per gli atleti	€ 250.000,00
Spese antidoping	€ 2.000,00

TOTALE ATTIVITA' NAZ. ED INTERNAZIONALE P.O./A.L.	€ 3.075.156,00
--	-----------------------

RAPPRESENTATIVE NAZ.LI - Partecipazione a manifestazioni nazionali/internazionali PO e AL

Spese di trasferta e soggiorno	€ 93.500,00
Compensi lavoratori sportivi	€ 9.492,00
Acquisto materiale sportivo e attrezzature sportive non capitalizzabili	€ 3.000,00
Quote di iscrizione e partecipazione a manifestazioni	€ 7.800,00
Indennità, compensi, gettoni ed altre utilità ufficiali di gara, arbitri, commissari, cronometristi	€ 728.000,00
Totale a partecipaz. a manif. Sportive naz./inter.	€ 841.792,00

RAPPRESENTATIVE NAZ.LI - Allenamenti e Stages

Spese di trasferta e soggiorno	€ 177.953,00
Compensi lavoratori sportivi	€ 27.458,00
Spese mediche	€ 210,00
Noleggio (materiale tecnico sportivo, attrezzature, impianti, automezzi, software)	€ 2.930,00
Quote di iscrizione e partecipazione a manifestazioni	€ 500,00
Totale allenamenti e stages	€ 209.051,00

TOTALE ATTIVITA' RAPPRESENTATIVE NAZIONALI	€ 1.050.843,00
---	-----------------------

TOTALE COSTI PO/ALTO LIVELLO	€ 4.125.999,00
-------------------------------------	-----------------------

COSTI ORGANIZZAZIONE MANIFESTAZIONI SPORTIVE NAZIONALI

Spese di trasferta e soggiorno	€ 39.000,00
Compensi lavoratori sportivi	€ 11.000,00

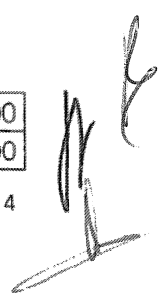

Coppe, e medaglie, altro materiale premiazionale e onorificenze	€ 2.000,00
Trasporto e facchinaggio	€ 3.700,00
Acquisto materiale di consumo	€ 1.000,00
Produzione, diffusione e diritti per la trasmissione televisiva / radiofonica	€ 100.000,00
Canoni ed oneri locativi	€ 59.411,00
Spese per manutenzione e sviluppo sistemi informativi e sito internet	€ 15.860,00
Costi per altri servizi e prestazioni	€ 94.000,00
Totale organizzazione manifest. Sportive naz.li	€ 325.971,00

PARTECIPAZIONE A ORG. INTERNAZIONALI

Quote adesione ad organismi internazionali	€ 6.650,00
Totale partecipazione ad organismi internaz.li	€ 6.650,00

FORMAZIONE

Spese di trasferta e soggiorno	€ 51.900,00
Acquisto materiale sportivo e attrezzature sportive non capitalizzabili	€ 2.500,00
Spese di organizzazione corsi	€ 52.979,00
Formazione di quadri tecnici e altri soggetti	€ 80.950,00
Totale corsi formazione quadri tecnici	€ 188.329,00

Spese di trasferta e soggiorno	€ 64.000,00
Compensi lavoratori sportivi	€ 55.000,00
Spese di organizzazione corsi	€ 2.000,00
Totale corsi formazione ufficiali di gara	€ 121.000,00

Spese di trasferta e soggiorno	€ 8.000,00
Compensi lavoratori sportivi	€ 36.000,00
Noleggio (materiale tecnico sportivo, attrezzature, impianti, automezzi, software)	€ 23.000,00
Spese di organizzazione corsi	€ 155.267,00
Totale organizzazione corsi altri soggetti	€ 222.267,00

Totale formazione	€ 531.596,00
--------------------------	---------------------

PROMOZIONE SPORTIVA

Spese di trasferta e soggiorno	€ 83.238,00
Compensi lavoratori sportivi	€ 29.660,00

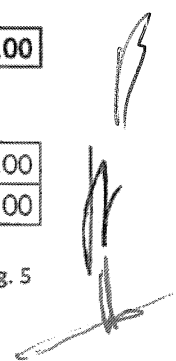

Acquisto materiale sportivo e attrezzature sportive non capitalizzabili	€ 2.000,00
Noleggio (materiale tecnico sportivo, attrezzature, impianti, automezzi, software)	€ 500,00
Coppe, e medaglie, altro materiale premiazionale e onorificenze	€ 1.000,00
Altre spese	€ 7.500,00
Acquisto materiale di consumo	€ 1.000,00
Compensi per prestazioni tecnico-scientifiche	€ 65.000,00
Promozione, comunicazione e marketing	€ 273.126,00
Compensi per servizi tecnico-scientifici	€ 2.000,00
Totale promozione sportiva	€ 465.024,00

GESTIONE IMPIANTI SPORTIVI

Spese di trasferta e soggiorno	€ 2.000,00
Altre spese	€ 2.000,00
Utenze e servizi	€ 53.600,00
Costi per altri servizi e prestazioni	€ 32.000,00
Totale gestione impianti sportivi	€ 89.600,00

ALTRI COSTI

Ammortamento immobilizzazioni materiali	€ 16.400,00
Ammortamenti immobilizzazioni immateriali	€ 3.100,00
Totale altri costi per l'attività sportiva	€ 19.500,00

TOTALE COSTI ATTIVITA' SPORTIVA**€ 1.438.341,00****TOTALE COSTI ATTIVITA' SPORTIVA CENTRALE****€ 5.564.340,00****COSTI ATTIVITA' SPORTIVA TERRITORIALE:**

Costi per attività sportiva della struttura territoriale	€ 141.500,00
--	--------------

TOTALE COSTI ATTIVITA' SPORTIVA TERRITORIALE**€ 141.500,00****TOTALE COSTI ATTIVITA' SPORTIVA CENTRALE E TERRITORIALE****€ 5.705.840,00****FUNZIONAMENTO E COSTI GENERALI**

Il funzionamento e i costi generali, pari a euro 2.499.511,60, ammontano complessivamente al 30,46% dei costi complessivi:

Il costo del personale, pari ad € 1.852.839, è così ripartito:



Retribuzione ordinaria personale federale	€ 990.412,00
Retribuzione straordinari	€ 45.734,00
Oneri previdenziali	€ 357.189,00
Premi assicurativi	€ 46.619,00
Accantonamento trattamento di fine rapporto	€ 73.621,00
Premi di produzione	€ 148.162,00
Buoni pasto	€ 27.752,00
Fondo previdenza complementare	€ 2.883,00
Rimborso spese missione	€ 80.000,00
Interventi assistenziali al personale	€ 23.400,00
Compensi collaborazioni	€ 57.067,00
Totale Costi risorse umane	€ 1.852.839,00

I costi dei rimborsi agli Organi e Commissioni federali sono così ripartiti:

Spese di trasferta e soggiorno	€ 20.000,00
Indennità, compensi, gettoni ed altre utilità Organi di gestione	€ 36.000,00
Indennità, compensi, gettoni ed altre utilità Collegio dei Revisori dei conti	€ 20.000,00
Indennità, compensi, gettoni ed altre utilità Organi di giustizia sportiva	€ 38.000,00
Indennità, compensi, gettoni ed altre utilità Commissioni federali	€ 25.000,00
Indennità, compensi, gettoni ed altre utilità Consulta federale	€ 4.000,00
Totale Costi rimborsi agli organi collegiali	€ 143.000,00

I costi per la comunicazione ammontano ad € 55.600,00:

Promozione, comunicazione e marketing	€ 48.000,00
Canoni ed oneri locativi	€ 6.100,00
Comunicati, opuscoli, annuari e servizi fotografici	€ 1.500,00
Totale Costi per la comunicazione	€ 55.600,00

I costi generali pari a d € 413.232,60 sono così suddivisi:

Noleggio (materiale tecnico sportivo, attrezzature, impianti, automezzi, software)	€ 15.528,00
Acquisto materiale di consumo	€ 5.000,00
Canoni ed oneri locativi	€ 233.470,00

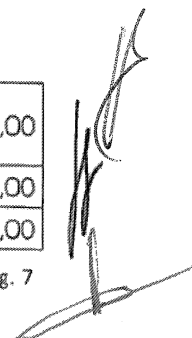

Ammortamento Immobilizzazioni immateriali	€ 7.000,00
Servizi giuridici, amministrativi e fiscali	€ 14.500,00
Spese per manutenzione e sviluppo sistemi informativi e sito internet	€ 3.294,00
Prestazioni giuridiche, amministrative e fiscali	€ 50.500,00
Spese postali e telefoniche	€ 30.000,00
Commissioni bancarie e postali	€ 10.000,00
Provvigioni per intermediazione pubblicitaria	€ 40.000,00
Costo per la sicurezza del personale	€ 3.940,60
Totale Costi generali	€ 413.232,60
Ammortamenti immobilizzazioni materiali	€ 4.840,00
Totale ammortamento per funzionamento	€ 418.072,60

Totale funzionamento e costi generali attività centrale	€ 2.469.511,60
--	-----------------------

I costi per il funzionamento territoriale:

Costi per il funzionamento della struttura territoriale	€ 30.000,00
Totale Funzionamento e Costi Generali	€ 2.499.511,60
Totale costi della produzione	€ 8.205.351,60

I costi per le imposte sono:

IRAP	€ 45.000,00
IRES	€ 5.000,00
Totale Imposte	-€ 50.000,00

Risultato d'esercizio	€ 0,00
------------------------------	---------------

Il Collegio, valutato quanto sopra riportato e avuto riguardo ai contenuti della documentazione sottopostagli nonché della relazione del Presidente ampiamente illustrativa dell'iter che ha portato all'elaborato contabile, non rileva criticità meritevoli di esame e, pertanto, manifesta il proprio parere positivo all'approvazione del Bilancio previsionale 2026.

Il Collegio, comunque, non manca di raccomandare come sempre la più attenta vigilanza sul fronte delle singole spese.

Dott. Luca Sbordoni

Dott. Fernando Silvestri

Dott. Mauro Zanin

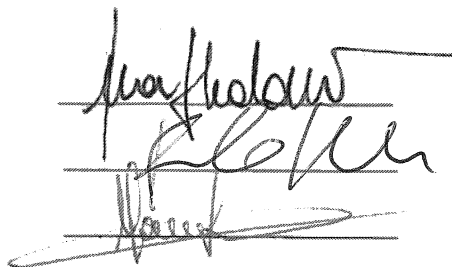

VALORE DELLA PRODUZIONE

Codice	Denominazione	A	B	Differenza A - B	
		Preventivo Economico 2026	Preventivo Economico Aggiornato 2025	€	%
1.	Attività Centrale				
1.01.	Contributi Sport e Salute SpA	5.486.968,00	5.059.636,00	427.332,00	8%
1.02.	Contributi dello Stato, Regione, Enti Locali	174.130,00	2.491.125,00	-2.316.995,00	-93%
1.03.	Quote degli associati	2.581.000,60	2.415.400,00	165.600,60	7%
1.04.	Ricavi da Manifestazioni Internazionali	0,00	21.245,57	-21.245,57	-100%
1.05.	Ricavi da Manifestazioni Nazionali	0,00	89.000,00	-89.000,00	-100%
1.06.	Ricavi da pubblicità e sponsorizzazioni	46.500,00	119.639,34	-73.139,34	-61%
1.07.	Altri ricavi della gestione ordinaria	75.000,00	74.000,00	1.000,00	1%
1.	Attività Centrale	8.363.598,60	10.270.045,91	-1.906.447,31	-19%
	<i>In % sul Valore della produzione</i>	100,00%	100,00%		
	VALORE PRODUZIONE	8.363.598,60	10.270.045,91	-1.906.447,31	-19%

COSTO DELLA PRODUZIONE

Codice	Denominazione	A	B	Differenza A - B	
		Preventivo Economico 2026	Preventivo Economico Aggiornato 2025	€	%
1.	ATTIVITA' SPORTIVA				
1.01.	Costi per l'Attività Sportiva Centrale				
1.01.01.	Costi PO/AL				
1.01.01.01.	Attività Naz. ed Internaz. P.O. ed A.L.	3.075.156,00	2.143.013,41	932.142,59	43%
1.01.01.02.	Attività rappresentative nazionali	1.050.843,00	1.544.485,63	-493.642,63	-32%
1.01.01.	Totale Costi PO/AL	4.125.999,00	3.687.499,04	438.499,96	12%
1.01.02.	Costi attività sportiva				
1.01.02.01.	Organizzazione Manifestaz. Sportive Intern.li	0,00	2.258.495,57	-2.258.495,57	-100%
1.01.02.02.	Organizz. Manifestazione Sportive Nazionali	325.971,00	655.320,00	-329.349,00	-50%

COSTO DELLA PRODUZIONE

Codice	Denominazione	A	B	Differenza A - B	
		Preventivo Economico 2026	Preventivo Economico Aggiornato 2025	€	%
1.01.02.03.	Partecipazione ad organismi internazionali	6.650,00	6.650,00	0,00	
1.01.02.04.	Formazione ricerca e documentazione	531.596,00	450.893,00	80.703,00	18%
1.01.02.05.	Promozione Sportiva	465.024,00	810.914,00	-345.890,00	-43%
1.01.02.06.	Contributi per l'attività sportiva	0,00	0,00	0,00	
1.01.02.07.	Gestione impianti sportivi	89.600,00	89.074,00	526,00	1%
1.01.02.08.	Altri costi per l'attività sportiva	0,00	0,00	0,00	
1.01.02.09.	Ammortamenti attività sportiva	19.500,00	33.000,00	-13.500,00	-41%
1.01.02.10.	Accantonamento per rischi ed oneri afferenti all'attività sportiva	0,00	0,00	0,00	
1.01.02.11.	Rimanenze di Materiale	0,00	0,00	0,00	
1.01.02.	Totale Costi attività sportiva	1.438.341,00	4.304.346,57	-2.866.005,57	-67%
1.01.	Costi per l'Attività Sportiva Centrale	5.564.340,00	7.991.845,61	-2.427.505,61	-30%
	<i>In % sul Costo della produzione</i>	67,81%	74,57%		
1.02.	Costi per att. sportiva della Strutt. Terr.				
1.02.	Costi per att. sportiva della Strutt. Terr.	141.500,00	140.000,00	1.500,00	1%
	<i>In % sul Costo della produzione</i>	1,72%	1,31%		
1.	ATTIVITA' SPORTIVA	5.705.840,00	8.131.845,61	-2.426.005,61	-30%
	<i>In % sul Valore della Produzione</i>	68,22%	79,18%		
	<i>In % sul Costo della produzione</i>	69,54%	75,88%		
2.	FUNZIONAMENTO E COSTI GENERALI				
2.01.	Funz. e costi generali attività centrale				
2.01.01.	Costi per il personale e collaborazioni	1.852.839,00	1.903.385,35	-50.546,35	-3%
2.01.02.	Organi e Commissioni federali	143.000,00	295.000,00	-152.000,00	-52%
2.01.03.	Costi per la comunicazione	55.600,00	59.900,00	-4.300,00	-7%
2.01.04.	Costi generali	413.232,60	279.585,00	133.647,60	48%
2.01.05.	Ammortamenti per funzionamento	4.840,00	17.000,00	-12.160,00	-72%

COSTO DELLA PRODUZIONE

Codice	Denominazione	A	B	Differenza A - B	
		Preventivo Economico 2026	Preventivo Economico Aggiornato 2025	€	%
2.01.06.	Accantonamento per rischi ed oneri afferenti al funzionamento	0,00	0,00	0,00	
2.01.08.	Rimborsi allo Stato per applicazione norme di contenimento spese pubblica amministrazione	0,00	0,00	0,00	
2.01.	Funz. e costi generali attività centrale	2.469.511,60	2.554.870,35	-85.358,75	-3%
	<i>In % sul Costo della produzione</i>	30,10%	23,84%		
2.02.	Funz. e costi gen. Struttura Terr.				
2.02.	Funz. e costi gen. Struttura Terr.	30.000,00	30.000,00	0,00	
	<i>In % sul Costo della produzione</i>	0,37%	0,28%		
2.	FUNZIONAMENTO E COSTI GENERALI	2.499.511,60	2.584.870,35	-85.358,75	-3%
	<i>In % sul Valore della Produzione</i>	29,89%	25,17%		
	<i>In % sul Costo della produzione</i>	30,46%	24,12%		
3.01	Accantonamento per rischi ed oneri				
3.01	Accantonamento per rischi ed oneri	0,00	0,00	0,00	
	<i>In % sul Costo della produzione</i>				
3.02	Accantonamento a fondo svalutazione crediti				
3.02	Accantonamento a fondo svalutazione crediti	0,00	0,00	0,00	
	<i>In % sul Costo della produzione</i>				
3.	Accantonamenti	0,00	0,00	0,00	
	<i>In % sul Valore della Produzione</i>				
	<i>In % sul Costo della produzione</i>				
4.01	Oneri diversi di gestione				
4.01	Oneri diversi di gestione	0,00	0,00	0,00	
	<i>In % sul Costo della produzione</i>				
4.	Oneri diversi di gestione	0,00	0,00	0,00	
	<i>In % sul Valore della Produzione</i>				
	<i>In % sul Costo della produzione</i>				
	COSTO DELLA PRODUZIONE	8.205.351,60	10.716.715,96	-2.511.364,36	-23%

COSTO DELLA PRODUZIONE

Codice	Denominazione	A	B	Differenza A - B	
		Preventivo Economico 2026	Preventivo Economico Aggiornato 2025	€	%
	In % sul Valore della Produzione	98,11%	104,35%		
	Diff. Valori e Costi della Produz.	158.247,00	-446.670,05	604.917,05	-135%
	In % sul Valore della Produzione	1,89%	-4,35%		

Codice	Denominazione	A	B	Differenza A - B	
		Preventivo Economico 2026	Preventivo Economico Aggiornato 2025	€	%
CEC.	Oneri finanziari	-108.247,00	0,00	-108.247,00	
CED.	Oneri straordinari	0,00	0,00	0,00	
CEE.	Imposte sul reddito	-50.000,00	-50.000,00	0,00	
	RISULTATO D'ESERCIZIO	0,00	-496.670,05	496.670,05	-100%

VALORE DELLA PRODUZIONE

Codice	Denominazione	A	B	Differenza A - B	
		Preventivo Economico 2026	Preventivo Economico Aggiornato 2025	€	%
1.	Attività Centrale				
1.01.	Contributi Sport e Salute SpA				
CEA.001	Funzionamento ed attività sportiva	1.350.000,00	1.347.861,65	2.138,35	0%
CEA.002	Prepar. Olimpica e Alto Livello	2.040.245,00	1.500.000,00	540.245,00	36%
CEA.006	Contributi straordinari	36.000,00	36.000,00		
CEA.032	Altri Contributi Sport e Salute SpA	2.520,00	2.520,00		
CEA.501	Contributi personale dipendente				
CEA.502	Contributi costo del lavoro	1.852.839,00	1.822.385,35	30.453,65	2%
CEA.503	Contributi per impianti sportivi				
CEA.504	Contributi per progetti speciali	205.364,00	350.869,00	-145.505,00	-41%
1.01.	Totale Contributi Sport e Salute SpA	5.486.968,00	5.059.636,00	427.332,00	8%
1.02.	Contributi dello Stato, Regione, Enti Locali				
CEA.031	Contributi dello Stato, Regione, Enti Locali, altri soggetti	174.130,00	2.491.125,00	-2.316.995,00	-93%
1.02.	Totale Contributi dello Stato, Regione, Enti Locali	174.130,00	2.491.125,00	-2.316.995,00	-93%
1.03.	Quote degli associati				
CEA.007	Quote di affiliazione	213.000,00	220.000,00	-7.000,00	-3%
CEA.008	Quote di tesseramento	760.000,00	735.000,00	25.000,00	3%
CEA.009	Multe e tasse gara	1.040.000,00	1.074.150,00	-34.150,00	-3%
CEA.010	Diritti di segreteria	15.000,00	4.000,00	11.000,00	275%
CEA.011	Quote iscrizione a corsi	553.000,60	382.250,00	170.750,60	45%
1.03.	Totale Quote degli associati	2.581.000,60	2.415.400,00	165.600,60	7%
1.04.	Ricavi da Manifestazioni Internazionali				
CEA.015	Contributi e rimborsi da altre organizzazioni				
CEA.016	Pubblicità, sponsorizzazioni		20.995,57	-20.995,57	-100%
CEA.017	Diritti televisivi		250,00	-250,00	-100%
CEA.019	Vendita biglietti				
1.04.	Totale Ricavi da Manifestazioni Internazionali	0,00	21.245,57	-21.245,57	-100%

VALORE DELLA PRODUZIONE

Codice	Denominazione	A	B	Differenza A - B	
		Preventivo Economico 2026	Preventivo Economico Aggiornato 2025	€	%
1.05.	Ricavi da Manifestazioni Nazionali				
CEA.015	Contributi e rimborsi da altre organizzazioni				
CEA.016	Pubblicità, sponsorizzazioni				
CEA.017	Diritti televisivi				
CEA.019	Vendita biglietti				
CEA.201	Contributi per Organizzazione manifestazioni sportive		89.000,00	-89.000,00	-100%
1.05.	Totale Ricavi da Manifestazioni Nazionali	0,00	89.000,00	-89.000,00	-100%
1.06.	Ricavi da pubblicità e sponsorizzazioni				
CEA.020	Sponsors istituzionali	32.500,00	28.639,34	3.860,66	13%
CEA.021	Fornitori ufficiali della Federazione	14.000,00	91.000,00	-77.000,00	-85%
1.06.	Totale Ricavi da pubblicità e sponsorizzazioni	46.500,00	119.639,34	-73.139,34	-61%
1.07.	Altri ricavi della gestione ordinaria				
CEA.026	Recuperi e rimborsi da terzi	10.000,00	10.000,00		
CEA.027	Fitti attivi e convenzioni con terzi				
CEA.040	Sopravvenienze e insussistenze attive non iscrivibili in altre voci				
CEA.205	Ricavi da impianti sportivi in gestione	65.000,00	64.000,00	1.000,00	2%
1.07.	Totale Altri ricavi della gestione ordinaria	75.000,00	74.000,00	1.000,00	1%
1.	Totale Attività Centrale	8.363.598,60	10.270.045,91	-1.906.447,31	-19%
	In % sul Valore della produzione	100,00%	100,00%		
	VALORE PRODUZIONE	8.363.598,60	10.270.045,91	-1.906.447,31	-19%

COSTO DELLA PRODUZIONE

Codice	Denominazione	A	B	Differenza A - B	
		Preventivo Economico 2026	Preventivo Economico Aggiornato 2025	€	%
1.	ATTIVITA' SPORTIVA				
1.01.	Costi per l'Attività Sportiva Centrale				
1.01.01.	Costi PO/AL				
<u>1.01.01.01.</u>	<u>Attività Naz. ed Internaz. P.O. ed A.L.</u>				
<u>1.01.01.01.01.</u>	<u>Partecipazione a Manif. Sport. Naz. - Intern. finalizzate alla Prep. Olimp.-Alto Livello</u>				
CEB.001	Spese di trasferta e soggiorno	1.298.911,00	789.470,63	509.440,37	65%
CEB.002	Compensi lavoratori sportivi	79.202,00	69.892,00	9.310,00	13%
CEB.003	Compensi per staff tecnico	410.000,00	395.400,00	14.600,00	4%
CEB.004	Compensi per staff sanitario				
CEB.005	Acquisto materiale sportivo e attrezzature sportive non capitalizzabili	272.000,00	263.180,00	8.820,00	3%
CEB.006	Spese mediche	9.570,00	4.300,00	5.270,00	123%
CEB.007	Premi di classifica		96.250,00	-96.250,00	-100%
CEB.010	Noleggio (materiale tecnico sportivo, attrezzature, impianti, automezzi, software)	1.000,00	2.100,00	-1.100,00	-52%
CEB.011	Coppe, e medaglie, altro materiale premiazionale e onorificenze	60.000,00	52.000,00	8.000,00	15%
CEB.012	Quote di iscrizione e partecipazione a manifestazioni	80.550,00	41.755,00	38.795,00	93%
CEB.013	Indennità, compensi, gettoni ed altre utilità ufficiali di gara, arbitri, commissari, cronometristi		19.780,00	-19.780,00	-100%
CEB.016	Altre spese		3.300,00	-3.300,00	-100%
CEB.045	Produzione, diffusione e diritti per la trasmissione televisiva / radiofonica				
CEB.063	Servizi di pulizia e sorveglianza				
CEB.120	Contributi ad associazioni e terzi				
1.01.01.01.01.	Totale Partecipazione a Manif. Sport. Naz. - Intern. finalizzate alla Prep. Olimp.-Alto Livello	2.211.233,00	1.737.427,63	473.805,37	27%
<u>1.01.01.01.02.</u>	<u>Allenamenti e stages</u>				
CEB.001	Spese di trasferta e soggiorno	439.978,00	162.961,39	277.016,61	170%
CEB.002	Compensi lavoratori sportivi	56.535,00	26.589,00	29.946,00	113%
CEB.004	Compensi per staff sanitario				

COSTO DELLA PRODUZIONE

Codice	Denominazione	A	B	Differenza A - B	
		Preventivo Economico 2026	Preventivo Economico Aggiornato 2025	€	%
CEB.005	Acquisto materiale sportivo e attrezzature sportive non capitalizzabili	18.100,00		18.100,00	
CEB.006	Spese mediche	3.350,00		3.350,00	
CEB.010	Noleggio (materiale tecnico sportivo, attrezzature, impianti, automezzi, software)	18.850,00	4.590,00	14.260,00	311%
CEB.012	Quote di iscrizione e partecipazione a manifestazioni	7.100,00		7.100,00	
CEB.016	Altre spese				
CEB.063	Servizi di pulizia e sorveglianza				
1.01.01.01.02.	Totale Allenamenti e stages	543.913,00	194.140,39	349.772,61	180%
1.01.01.01.03.	<u>Funzionamento Commissioni Tecniche</u>				
CEB.001	Spese di trasferta e soggiorno	68.010,00	43.445,39	24.564,61	57%
CEB.004	Compensi per staff sanitario				
1.01.01.01.03.	Totale Funzionamento Commissioni Tecniche	68.010,00	43.445,39	24.564,61	57%
1.01.01.01.04.	<u>Compensi per prestazioni contrattuali</u>				
CEB.003	Compensi per staff tecnico				
1.01.01.01.04.	Totale Compensi per prestazioni contrattuali	0,00	0,00	0,00	
1.01.01.01.05.	<u>Interventi per gli atleti</u>				
CEB.006	Spese mediche				
CEB.007	Premi di classifica				
CEB.019	Tutela assicurativa	250.000,00	160.000,00	90.000,00	56%
1.01.01.01.05.	Totale Interventi per gli atleti	250.000,00	160.000,00	90.000,00	56%
1.01.01.01.06.	<u>Spese per antidoping</u>				
CEB.001	Spese di trasferta e soggiorno				
CEB.023	Indennità, compensi, gettoni ed altre utilità Commissioni Antidoping				
CEB.025	Spese controlli antidoping	2.000,00	8.000,00	-6.000,00	-75%
CEB.040	Compensi per servizi tecnico-scientifici				
1.01.01.01.06.	Totale Spese per antidoping	2.000,00	8.000,00	-6.000,00	-75%
1.01.01.01.	Totale Attività Naz. ed Internaz. P.O. ed A.L.	3.075.156,00	2.143.013,41	932.142,59	43%

COSTO DELLA PRODUZIONE

Codice	Denominazione	A	B	Differenza A - B	
		Preventivo Economico 2026	Preventivo Economico Aggiornato 2025	€	%
<u>1.01.01.02.</u>	<u>Attività rappresentative nazionali</u>				
<u>1.01.01.02.01.</u>	<u>Partecipaz. a Manif. sportive naz./inter.</u>				
CEB.001	Spese di trasferta e soggiorno	93.500,00	119.486,14	-25.986,14	-22%
CEB.002	Compensi lavoratori sportivi	9.492,00	7.707,50	1.784,50	23%
CEB.003	Compensi per staff tecnico				
CEB.004	Compensi per staff sanitario				
CEB.005	Acquisto materiale sportivo e attrezzature sportive non capitalizzabili	3.000,00		3.000,00	
CEB.006	Spese mediche				
CEB.007	Premi di classifica				
CEB.010	Noleggio (materiale tecnico sportivo, attrezzature, impianti, automezzi, software)				
CEB.011	Coppe, e medaglie, altro materiale premiazionale e onorificenze				
CEB.012	Quote di iscrizione e partecipazione a manifestazioni	7.800,00	25.040,00	-17.240,00	-69%
CEB.013	Indennità, compensi, gettoni ed altre utilità ufficiali di gara, arbitri, commissari, cronometristi	728.000,00	1.026.779,65	-298.779,65	-29%
CEB.016	Altre spese				
CEB.063	Servizi di pulizia e sorveglianza				
CEB.120	Contributi ad associazioni e terzi				
1.01.01.02.01.	Totale Partecipaz. a Manif. sportive naz./inter.	841.792,00	1.179.013,29	-337.221,29	-29%
<u>1.01.01.02.02.</u>	<u>Allenamenti e stages</u>				
CEB.001	Spese di trasferta e soggiorno	177.953,00	91.738,34	86.214,66	94%
CEB.002	Compensi lavoratori sportivi	27.458,00	21.164,00	6.294,00	30%
CEB.004	Compensi per staff sanitario				
CEB.006	Spese mediche	210,00		210,00	
CEB.010	Noleggio (materiale tecnico sportivo, attrezzature, impianti, automezzi, software)	2.930,00	2.570,00	360,00	14%
CEB.012	Quote di iscrizione e partecipazione a manifestazioni	500,00		500,00	
CEB.016	Altre spese				
CEB.063	Servizi di pulizia e sorveglianza				
CEB.065	Canoni ed oneri locativi				

COSTO DELLA PRODUZIONE

Codice	Denominazione	A	B	Differenza A - B	
		Preventivo Economico 2026	Preventivo Economico Aggiornato 2025	€	%
1.01.01.02.02.	Totale Allenamenti e stages	209.051,00	115.472,34	93.578,66	81%
1.01.01.02.03.	<u>Funzionamento Commissioni Tecniche</u>				
CEB.001	Spese di trasferta e soggiorno				
1.01.01.02.03.	Totale Funzionamento Commissioni Tecniche	0,00	0,00	0,00	
1.01.01.02.04.	<u>Compensi per prestazioni contrattuali</u>				
CEB.003	Compensi per staff tecnico				
1.01.01.02.04.	Totale Compensi per prestazioni contrattuali	0,00	0,00	0,00	
1.01.01.02.05.	<u>Interventi per gli atleti</u>				
CEB.006	Spese mediche				
CEB.019	Tutela assicurativa		250.000,00	-250.000,00	-100%
CEB.026	Tutela sanitaria				
1.01.01.02.05.	Totale Interventi per gli atleti	0,00	250.000,00	-250.000,00	-100%
1.01.01.02.06.	<u>Spese per antidoping</u>				
CEB.001	Spese di trasferta e soggiorno				
CEB.023	Indennità, compensi, gettoni ed altre utilità Commissioni Antidoping				
CEB.025	Spese controlli antidoping				
CEB.040	Compensi per servizi tecnico-scientifici				
1.01.01.02.06.	Totale Spese per antidoping	0,00	0,00	0,00	
1.01.01.02.	Totale Attività rappresentative nazionali	1.050.843,00	1.544.485,63	-493.642,63	-32%
1.01.01.	Totale Costi PO/AL	4.125.999,00	3.687.499,04	438.499,96	12%
1.01.02.	<i>Costi attività sportiva</i>				
1.01.02.01.	<u>Organizzazione Manifestaz. Sportive Intern.li</u>				
CEB.001	Spese di trasferta e soggiorno				
CEB.008	Premi di assicurazione				
CEB.040	Compensi per servizi tecnico-scientifici				
CEB.045	Produzione, diffusione e diritti per la trasmissione televisiva / radiofonica				
CEB.602	Costi per altri servizi e prestazioni		2.258.495,57	-2.258.495,57	-100%

COSTO DELLA PRODUZIONE

Codice	Denominazione	A	B	Differenza A - B	
		Preventivo Economico 2026	Preventivo Economico Aggiornato 2025	€	%
1.01.02.01.	Totale Organizzazione Manifestaz. Sportive Intern.li	0,00	2.258.495,57	-2.258.495,57	-100%
<u>1.01.02.02.</u>	<u>Organizz. Manifestazione Sportive Nazionali</u>				
CEB.001	Spese di trasferta e soggiorno	39.000,00	98.000,00	-59.000,00	-60%
CEB.002	Compensi lavoratori sportivi	11.000,00	9.000,00	2.000,00	22%
CEB.003	Compensi per staff tecnico				
CEB.005	Acquisto materiale sportivo e attrezzature sportive non capitalizzabili				
CEB.006	Spese mediche				
CEB.007	Premi di classifica				
CEB.008	Premi di assicurazione				
CEB.011	Coppe, e medaglie, altro materiale premiazionale e onorificenze	2.000,00		2.000,00	
CEB.013	Indennità, compensi, gettoni ed altre utilità ufficiali di gara, arbitri, commissari, cronometristi				
CEB.014	Trasporto e facchinaggio	3.700,00		3.700,00	
CEB.018	Acquisto materiale di consumo	1.000,00		1.000,00	
CEB.040	Compensi per servizi tecnico-scientifici				
CEB.045	Produzione, diffusione e diritti per la trasmissione televisiva / radiofonica	100.000,00	136.010,00	-36.010,00	-26%
CEB.065	Canoni ed oneri locativi	59.411,00	68.490,00	-9.079,00	-13%
CEB.098	Spese per manutenzione e sviluppo sistemi informativi e sito internet	15.860,00	13.000,00	2.860,00	22%
CEB.120	Contributi ad associazioni e terzi				
CEB.602	Costi per altri servizi e prestazioni	94.000,00	330.820,00	-236.820,00	-72%
1.01.02.02.	Totale Organizz. Manifestazione Sportive Nazionali	325.971,00	655.320,00	-329.349,00	-50%
<u>1.01.02.03.</u>	<u>Partecipazione ad organismi internazionali</u>				
CEB.001	Spese di trasferta e soggiorno				
CEB.002	Compensi lavoratori sportivi				
CEB.034	Quote di adesione ad organismi internazionali	6.650,00	6.650,00		
CEB.042	Organizzazione e partecipazione a convegni, seminari, congressi, fiere e conferenze stampa				
CEB.087	Indennità, compensi, gettoni ed altre utilità Organi di gestione				

COSTO DELLA PRODUZIONE

Codice	Denominazione	A	B	Differenza A - B	
		Preventivo Economico 2026	Preventivo Economico Aggiornato 2025	€	%
1.01.02.03.	Totale Partecipazione ad organismi internazionali	6.650,00	6.650,00	0,00	
<u>1.01.02.04.</u>	<u>Formazione ricerca e documentazione</u>				
<u>1.01.02.04.01.</u>	<u>Corsi di formaz.quadri tecnici</u>				
CEB.001	Spese di trasferta e soggiorno	51.900,00	75.150,00	-23.250,00	-31%
CEB.005	Acquisto materiale sportivo e attrezzature sportive non capitalizzabili	2.500,00	2.500,00		
CEB.016	Altre spese				
CEB.033	Promozione, comunicazione e marketing				
CEB.037	Spese per partecipazione a corsi nazionali ed internazionali				
CEB.038	Spese di organizzazione corsi	52.979,00	27.000,00	25.979,00	96%
CEB.040	Compensi per servizi tecnico-scientifici				
CEB.042	Organizzazione e partecipazione a convegni, seminari, congressi, fiere e conferenze stampa				
CEB.043	Costi per acquisti di materiale didattico e per servizi di traduzione / video		19.500,00	-19.500,00	-100%
CEB.054	Formazione di quadri tecnici e altri soggetti	80.950,00	81.300,00	-350,00	0%
1.01.02.04.01.	Totale Corsi di formaz.quadri tecnici	188.329,00	205.450,00	-17.121,00	-8%
<u>1.01.02.04.02.</u>	<u>Corsi di formazione per ufficiali di gara</u>				
CEB.001	Spese di trasferta e soggiorno	64.000,00	49.000,00	15.000,00	31%
CEB.002	Compensi lavoratori sportivi	55.000,00	28.000,00	27.000,00	96%
CEB.038	Spese di organizzazione corsi	2.000,00	2.171,00	-171,00	-8%
1.01.02.04.02.	Totale Corsi di formazione per ufficiali di gara	121.000,00	79.171,00	41.829,00	53%
<u>1.01.02.04.03.</u>	<u>Corsi di formazione per altri soggetti</u>				
CEB.001	Spese di trasferta e soggiorno	8.000,00	50.702,00	-42.702,00	-84%
CEB.002	Compensi lavoratori sportivi	36.000,00	39.120,00	-3.120,00	-8%
CEB.010	Noleggio (materiale tecnico sportivo, attrezzature, impianti, automezzi, software)	23.000,00	8.700,00	14.300,00	164%
CEB.033	Promozione, comunicazione e marketing				
CEB.038	Spese di organizzazione corsi	155.267,00	67.750,00	87.517,00	129%

COSTO DELLA PRODUZIONE

Codice	Denominazione	A	B	Differenza A - B	
		Preventivo Economico 2026	Preventivo Economico Aggiornato 2025	€	%
CEB.042	Organizzazione e partecipazione a convegni, seminari, congressi, fiere e conferenze stampa				
CEB.043	Costi per acquisti di materiale didattico e per servizi di traduzione / video				
CEB.054	Formazione di quadri tecnici e altri soggetti				
1.01.02.04.03.	Totale Corsi di formazione per altri soggetti	222.267,00	166.272,00	55.995,00	34%
1.01.02.04.04.	<u>Ricerca e documentazione</u>				
CEB.024	Compensi per prestazioni tecnico-scientifiche				
CEB.040	Compensi per servizi tecnico-scientifici				
CEB.045	Produzione, diffusione e diritti per la trasmissione televisiva / radiofonica				
1.01.02.04.04.	Totale Ricerca e documentazione	0,00	0,00	0,00	
1.01.02.04.	Totale Formazione ricerca e documentazione	531.596,00	450.893,00	80.703,00	18%
1.01.02.05.	<u>Promozione Sportiva</u>				
CEB.001	Spese di trasferta e soggiorno	83.238,00	185.125,00	-101.887,00	-55%
CEB.002	Compensi lavoratori sportivi	29.660,00		29.660,00	
CEB.005	Acquisto materiale sportivo e attrezzature sportive non capitalizzabili	2.000,00	121.000,00	-119.000,00	-98%
CEB.008	Premi di assicurazione				
CEB.010	Noleggio (materiale tecnico sportivo, attrezzature, impianti, automezzi, software)	500,00		500,00	
CEB.011	Coppe, e medaglie, altro materiale premiazionale e onorificenze	1.000,00		1.000,00	
CEB.014	Trasporto e facchinaggio		3.300,00	-3.300,00	-100%
CEB.016	Altre spese	7.500,00		7.500,00	
CEB.018	Acquisto materiale di consumo	1.000,00		1.000,00	
CEB.021	Borse di studio				
CEB.022	Contributi ad atleti ed altri soggetti				
CEB.024	Compensi per prestazioni tecnico-scientifiche	65.000,00	134.800,00	-69.800,00	-52%
CEB.033	Promozione, comunicazione e marketing	273.126,00	107.520,00	165.606,00	154%

COSTO DELLA PRODUZIONE

Codice	Denominazione	A	B	Differenza A - B	
		Preventivo Economico 2026	Preventivo Economico Aggiornato 2025	€	%
CEB.040	Compensi per servizi tecnico-scientifici	2.000,00		2.000,00	
CEB.045	Produzione, diffusione e diritti per la trasmissione televisiva / radiofonica				
CEB.047	Centri di Avviamento allo Sport				
CEB.098	Spese per manutenzione e sviluppo sistemi informativi e sito internet				
CEB.107	Provvigioni per intermediazione pubblicitaria				
CEB.120	Contributi ad associazioni e terzi				
CEB.602	Costi per altri servizi e prestazioni		259.169,00	-259.169,00	-100%
1.01.02.05.	Totale Promozione Sportiva	465.024,00	810.914,00	-345.890,00	-43%
<u>1.01.02.06.</u>	<u>Contributi per l'attività sportiva</u>				
CEB.058	Contributi a Società e Associazioni Sportive				
CEB.059	Contributi a Discipline Associate				
CEB.601	Contributi a Leghe				
1.01.02.06.	Totale Contributi per l'attività sportiva	0,00	0,00	0,00	
<u>1.01.02.07.</u>	<u>Gestione impianti sportivi</u>				
CEB.001	Spese di trasferta e soggiorno	2.000,00		2.000,00	
CEB.016	Altre spese	2.000,00	22.574,00	-20.574,00	-91%
CEB.064	Utenze e servizi	53.600,00	56.500,00	-2.900,00	-5%
CEB.602	Costi per altri servizi e prestazioni	32.000,00	10.000,00	22.000,00	220%
1.01.02.07.	Totale Gestione impianti sportivi	89.600,00	89.074,00	526,00	1%
<u>1.01.02.08.</u>	<u>Altri costi per l'attività sportiva</u>				
CEB.001	Spese di trasferta e soggiorno				
CEB.602	Costi per altri servizi e prestazioni				
1.01.02.08.	Totale Altri costi per l'attività sportiva	0,00	0,00	0,00	
<u>1.01.02.09.</u>	<u>Ammortamenti attività sportiva</u>				
CEB.067	Ammortamento Immobilizzazioni materiali	16.400,00	30.000,00	-13.600,00	-45%
CEB.068	Ammortamento Immobilizzazioni immateriali	3.100,00	3.000,00	100,00	3%
1.01.02.09.	Totale Ammortamenti attività sportiva	19.500,00	33.000,00	-13.500,00	-41%

COSTO DELLA PRODUZIONE

Codice	Denominazione	A	B	Differenza A - B	
		Preventivo Economico 2026	Preventivo Economico Aggiornato 2025	€	%
<u>1.01.02.10.</u>	<u>Accantonamento per rischi ed oneri afferenti all'attività sportiva</u>				
CEB.069	Accantonamento altri fondi rischi e oneri				
CEB.070	Accantonamento cause legali in corso				
CEB.603	Accantonamento Fondo svalutazione crediti				
1.01.02.10.	Totale Accantonamento per rischi ed oneri afferenti all'attività sportiva	0,00	0,00	0,00	
<u>1.01.02.11.</u>	<u>Rimanenze di Materiale</u>				
CEB.140	Rimanenze di magazzino				
CEB.141	Variazione costi di lavori in corso				
1.01.02.11.	Totale Rimanenze di Materiale	0,00	0,00	0,00	
1.01.02.	Totale Costi attività sportiva	1.438.341,00	4.304.346,57	-2.866.005,57	-67%
1.01.	Totale Costi per l'Attività Sportiva Centrale	5.564.340,00	7.991.845,61	-2.427.505,61	-30%
	<i>In % sul Costo della produzione</i>	67,81%	74,57%		
1.02.	Costi per att. sportiva della Strutt. Terr.				
1.02.	Totale Costi per att. sportiva della Strutt. Terr.	141.500,00	140.000,00	1.500,00	1%
	<i>In % sul Costo della produzione</i>	1,72%	1,31%		
1.	Totale ATTIVITA' SPORTIVA	5.705.840,00	8.131.845,61	-2.426.005,61	-30%
	<i>In % sul Valore della Produzione</i>	68,22%	79,18%		
	<i>In % sul Costo della produzione</i>	69,54%	75,88%		
2.	FUNZIONAMENTO E COSTI GENERALI				
2.01.	Funz. e costi generali attività centrale				
2.01.01.	Costi per il personale e collaborazioni				
CEB.072	Personale CONI - rimborsi spese di trasferta a piè di lista				
CEB.073	Personale Federale - retribuzione ordinaria	675.717,00	646.738,11	28.978,89	4%
CEB.074	Personale Federale - straordinari	34.447,00	40.881,60	-6.434,60	-16%
CEB.075	Personale Federale - oneri previdenziali	247.110,00	258.581,67	-11.471,67	-4%
CEB.076	Premi assicurativi personale	46.619,00	51.998,16	-5.379,16	-10%

COSTO DELLA PRODUZIONE

Codice	Denominazione	A	B	Differenza A - B	
		Preventivo Economico 2026	Preventivo Economico Aggiornato 2025	€	%
CEB.077	Personale Federale - Trattamento di fine rapporto	48.502,00	49.455,64	-953,64	-2%
CEB.078	Personale Federale - rimborso spese missione	80.000,00	40.000,00	40.000,00	100%
CEB.080	Collaboratori - compensi	57.067,00		57.067,00	
CEB.081	Collaboratori - oneri previdenziali				
CEB.082	Collaboratori - assicurazione INAIL				
CEB.083	Collaboratori - Rimborso spese missioni				
CEB.086	Costi di formazione del personale				
CEB.200	Personale ex CONI Servizi SpA retribuzione ordinaria	314.695,00	416.503,60	-101.808,60	-24%
CEB.201	Personale ex CONI Servizi SpA retribuzione straordinaria	11.287,00	8.998,80	2.288,20	25%
CEB.202	Oneri a carico azienda personale ex CONI Servizi SpA	110.079,00	122.225,72	-12.146,72	-10%
CEB.203	Funzionamento commissioni personale ex CONI Servizi SpA				
CEB.204	indennità varie personale ex CONI Servizi SpA				
CEB.205	Premi di produzione personale ex CONI Servizi SpA	53.151,00	59.922,35	-6.771,35	-11%
CEB.206	Accantonamento TFR personale ex CONI Servizi SpA	25.119,00	28.297,35	-3.178,35	-11%
CEB.207	Indennità varie personale già federale				
CEB.208	Premi di produzione personale già federale	95.011,00	129.262,88	-34.251,88	-26%
CEB.210	aCCANTONAQMENTO FONDO DI PREVIDENZA COMPLEMENTARE (1%)				
CEB.215	Accantonamento Fondo Sirio 1% CONI	2.883,00	2.629,23	253,77	10%
CEB.300	Buoni pasto/tiket restaurant	27.752,00	30.954,60	-3.202,60	-10%
CEB.800	Interventi assistenziali al personale	23.400,00	16.935,64	6.464,36	38%
2.01.01.	Totale Costi per il personale e collaborazioni	1.852.839,00	1.903.385,35	-50.546,35	-3%
2.01.02.	<i>Organi e Commissioni federali</i>				
CEB.001	Spese di trasferta e soggiorno	20.000,00	31.000,00	-11.000,00	-35%
CEB.019	Tutela assicurativa				
CEB.087	Indennità, compensi, gettoni ed altre utilità Organi di gestione	36.000,00	36.000,00		
CEB.088	Indennità, compensi, gettoni ed altre utilità Collegio dei Revisori dei conti	20.000,00	20.000,00		

COSTO DELLA PRODUZIONE

Codice	Denominazione	A	B	Differenza A - B	
		Preventivo Economico 2026	Preventivo Economico Aggiornato 2025	€	%
CEB.089	Indennità, compensi, gettoni ed altre utilità Organi di giustizia sportiva	38.000,00	38.000,00		
CEB.090	Assemblea nazionale		151.000,00	-151.000,00	-100%
CEB.091	Indennità, compensi, gettoni ed altre utilità Commissioni federali	25.000,00	15.000,00	10.000,00	67%
CEB.092	Indennità, compensi, gettoni ed altre utilità Consulta federale	4.000,00	4.000,00		
2.01.02.	Totale Organi e Commissioni federali	143.000,00	295.000,00	-152.000,00	-52%
2.01.03.	<i>Costi per la comunicazione</i>				
CEB.001	Spese di trasferta e soggiorno				
CEB.033	Promozione, comunicazione e marketing	48.000,00		48.000,00	
CEB.042	Organizzazione e partecipazione a convegni, seminari, congressi, fiere e conferenze stampa				
CEB.065	Canoni ed oneri locativi	6.100,00	58.900,00	-52.800,00	-90%
CEB.095	Comunicati, opuscoli, annuari e servizi fotografici	1.500,00	1.000,00	500,00	50%
2.01.03.	Totale Costi per la comunicazione	55.600,00	59.900,00	-4.300,00	-7%
2.01.04.	<i>Costi generali</i>				
CEB.008	Premi di assicurazione				
CEB.010	Noleggio (materiale tecnico sportivo, attrezzature, impianti, automezzi, software)	15.528,00	18.560,00	-3.032,00	-16%
CEB.014	Trasporto e facchinaggio				
CEB.016	Altre spese		12.000,00	-12.000,00	-100%
CEB.018	Acquisto materiale di consumo	5.000,00	3.000,00	2.000,00	67%
CEB.030	Manutenzione ordinaria				
CEB.032	Noleggio (materiale tecnico sportivo, attrezzature, impianti, automezzi, software)				
CEB.033	Promozione, comunicazione e marketing				
CEB.043	Costi per acquisti di materiale didattico e per servizi di traduzione / video				
CEB.044	Acquisto giornali, riviste, pubblicazioni tecniche				
CEB.064	Utenze e servizi				
CEB.065	Canoni ed oneri locativi	233.470,00	132.585,00	100.885,00	76%

COSTO DELLA PRODUZIONE

Codice	Denominazione	A	B	Differenza A - B	
		Preventivo Economico 2026	Preventivo Economico Aggiornato 2025	€	%
CEB.068	Ammortamento Immobilizzazioni immateriali	7.000,00		7.000,00	
CEB.096	Servizi giuridici, amministrativi e fiscali	14.500,00		14.500,00	
CEB.097	Compensi per prestazioni connesse alla pubblicità e promozione				
CEB.098	Spese per manutenzione e sviluppo sistemi informativi e sito internet	3.294,00	5.800,00	-2.506,00	-43%
CEB.099	Prestazioni giuridiche, amministrative e fiscali	50.500,00	50.640,00	-140,00	0%
CEB.100	Spese per liti, arbitrati e risarcimenti				
CEB.101	Spese postali e telefoniche	30.000,00	31.000,00	-1.000,00	-3%
CEB.102	Sito Internet		2.200,00	-2.200,00	-100%
CEB.105	Spese di rappresentanza				
CEB.106	Commissioni bancarie e postali	10.000,00	20.000,00	-10.000,00	-50%
CEB.107	Provvigioni per intermediazione pubblicitaria	40.000,00		40.000,00	
CEB.600	Costo per la sicurezza del personale	3.940,60	3.800,00	140,60	4%
2.01.04.	Totale Costi generali	413.232,60	279.585,00	133.647,60	48%
2.01.05.	<i>Ammortamenti per funzionamento</i>				
CEB.067	Ammortamento Immobilizzazioni materiali	4.840,00	17.000,00	-12.160,00	-72%
2.01.05.	Totale Ammortamenti per funzionamento	4.840,00	17.000,00	-12.160,00	-72%
2.01.06.	<i>Accantonamento per rischi ed oneri afferenti al funzionamento</i>				
CEB.069	Accantonamento altri fondi rischi e oneri				
CEB.070	Accantonamento cause legali in corso				
CEB.603	Accantonamento Fondo svalutazione crediti				
2.01.06.	Totale Accantonamento per rischi ed oneri afferenti al funzionamento	0,00	0,00	0,00	
2.01.08.	<i>Rimborsi allo Stato per applicazione norme di contenimento spese pubblica amministrazione</i>				
CEB.400	Accantonamento somme da riversare allo Stato per applicazione disposizioni di finanza pubblica				

COSTO DELLA PRODUZIONE

Codice	Denominazione	A	B	Differenza A - B	
		Preventivo Economico 2026	Preventivo Economico Aggiornato 2025	€	%
2.01.08.	Totale Rimborsi allo Stato per applicazione norme di contenimento spese pubblica amministrazione	0,00	0,00	0,00	
2.01.	Totale Funz. e costi generali attività centrale	2.469.511,60	2.554.870,35	-85.358,75	-3%
	<i>In % sul Costo della produzione</i>	30,10%	23,84%		
2.02.	Funz. e costi gen. Struttura Terr.				
2.02.	Totale Funz. e costi gen. Struttura Terr.	30.000,00	30.000,00	0,00	
	<i>In % sul Costo della produzione</i>	0,37%	0,28%		
2.	Totale FUNZIONAMENTO E COSTI GENERALI	2.499.511,60	2.584.870,35	-85.358,75	-3%
	<i>In % sul Valore della Produzione</i>	29,89%	25,17%		
	<i>In % sul Costo della produzione</i>	30,46%	24,12%		
3.	Accantonamenti				
3.01	Accantonamento per rischi ed oneri				
CEB.069	Accantonamento altri fondi rischi e oneri				
CEB.070	Accantonamento cause legali in corso				
3.01	Totale Accantonamento per rischi ed oneri	0,00	0,00	0,00	
	<i>In % sul Costo della produzione</i>				
3.02	Accantonamento a fondo svalutazione crediti				
CEB.603	Accantonamento Fondo svalutazione crediti				
3.02	Totale Accantonamento a fondo svalutazione crediti	0,00	0,00	0,00	
	<i>In % sul Costo della produzione</i>				
3.	Totale Accantonamenti	0,00	0,00	0,00	
	<i>In % sul Valore della Produzione</i>				
	<i>In % sul Costo della produzione</i>				
4.	Oneri diversi di gestione				
4.01	Oneri diversi di gestione				
CEB.108	Imposte indirette, tasse e contributi				
CEB.150	Minusvalenze				
CEB.151	Perdite su crediti				

COSTO DELLA PRODUZIONE

Codice	Denominazione	A	B	Differenza A - B	
		Preventivo Economico 2026	Preventivo Economico Aggiornato 2025	€	%
CEB.152	Sopravvenienze e insussistenze passive non iscrivibili in altre voci				
4.01	Totale Oneri diversi di gestione	0,00	0,00	0,00	
	<i>In % sul Costo della produzione</i>				
4.	Totale Oneri diversi di gestione	0,00	0,00	0,00	
	<i>In % sul Valore della Produzione</i>				
	<i>In % sul Costo della produzione</i>				
	COSTO DELLA PRODUZIONE	8.205.351,60	10.716.715,96	-2.511.364,36	-23%
	<i>In % sul Valore della Produzione</i>	98,11%	104,35%		
	Diff. Valori e Costi della Produz.	158.247,00	-446.670,05	604.917,05	-135%
	<i>In % sul Valore della Produzione</i>	1,89%	-4,35%		

Codice	Denominazione	A	B	Differenza A - B	
		Preventivo Economico 2026	Preventivo Economico Aggiornato 2025	€	%
CEC.	Oneri finanziari				
CEC.002	Interessi passivi				
CEC.003	Interessi passivi su mutui	108.247,00		108.247,00	
CEC.	Totale Oneri finanziari	-108.247,00	0,00	-108.247,00	
CED.	Oneri straordinari				
CED.001	Minusvalenze				
CED.004	Sopravvenienze passive				
CED.006	Insussistenze passive				
CED.	Totale Oneri straordinari	0,00	0,00	0,00	
CEE.	Imposte sul reddito				
CEE.002	IRAP	45.000,00	45.000,00		
CEE.003	IRES	5.000,00	5.000,00		
CEE.	Totale Imposte sul reddito	-50.000,00	-50.000,00	0,00	
	RISULTATO D'ESERCIZIO	0,00	-496.670,05	496.670,05	-100%

COSTO DELLA PRODUZIONE

Codice	Denominazione	A	B	Differenza A - B	
		Preventivo Economico 2026	Preventivo Economico Aggiornato 2025	€	%
1.	ATTIVITA' SPORTIVA				
1.02.	<i>Costi per att. sportiva della Strutt. Terr.</i>				
1.02.01.	Attività agonistica	0,00	0,00	0,00	
1.02.02.	Organizzazione Manifestazione Sportive	141.500,00	140.000,00	1.500,00	1%
1.02.03.	Corsi di formazione	0,00	0,00	0,00	
1.02.04.	Promozione Sportiva	0,00	0,00	0,00	
1.02.	<i>Costi per att. sportiva della Strutt. Terr.</i>	141.500,00	140.000,00	1.500,00	1%
1.	ATTIVITA' SPORTIVA	141.500,00	140.000,00	1.500,00	1%
2.	FUNZIONAMENTO E COSTI GENERALI				
2.02.	<i>Funz. e costi gen. Struttura Terr.</i>				
2.02.02.	Organi e Commissioni	30.000,00	30.000,00	0,00	
2.02.03.	Costi generali	0,00	0,00	0,00	
2.02.	<i>Funz. e costi gen. Struttura Terr.</i>	30.000,00	30.000,00	0,00	
2.	FUNZIONAMENTO E COSTI GENERALI	30.000,00	30.000,00	0,00	
	COSTO STRUTT. TERRIT.	171.500,00	170.000,00	1.500,00	1%

Codice Conto	Descrizione	Incrementi patrimoniali	Pagamenti (quota 2026)	Decrementi patrimoniali	Incassi (quota 2026)
SPA.B.01.	<u>IMMOBILIZZAZIONI IMMATERIALI</u>				
SPA.B.01.03.01	Opere dell'ingegno (royalties), licenze d'uso, software	18.500,00	18.500,00		
SPA.B.01.03.02	F.do amm.to Opere dell'ingegno (royalties), licenze d'uso, software				
SPA.B.01.07.01	Migliorie su beni di terzi	40.000,00	40.000,00		
Totale immobilizzazioni immateriali		58.500,00	58.500,00	0,00	0,00
SPA.B.02.	<u>IMMOBILIZZAZIONI MATERIALI</u>				
SPA.B.02.02.01	Attrezzature sportive	100.000,00	100.000,00		
SPA.B.02.02.02	F.do amm.to Attrezzature sportive				
SPA.B.02.04.01	Mobili arredi				
SPA.B.02.04.04	Altre immobilizzazioni materiali	10.000,00	10.000,00		
SPA.B.02.04.05	Beni inventariabili di valore modesto (< 516 euro)				
SPA.B.02.04.06	F.do amm.to mobili arredi				
SPA.B.02.04.07	F.do amm.to macchine d'ufficio				
SPA.B.02.04.13	F.do svalutaz. altre immobilizzazioni materiali				
Totale immobilizzazioni materiali		110.000,00	110.000,00	0,00	0,00
TOTALE IMMOBILIZZAZIONI		168.500,00	168.500,00	0,00	0,00

Codice	Descrizione entrate / uscite	Esercizio 2026
A.	A. Flussi finanziari derivanti dall'attività operativa (metodo diretto)	
A.01.	Incassi da clienti	0,00
A.01.01	da ricavi da pubblicità e sponsorizzazione	32.500,00
A.01.02	da ricavi da manifestazioni nazionali	0,00
A.01.03	da ricavi da manifestazioni internazionali	0,00
A.02.	Altri Incassi:	0,00
A.02.01	Contributi in c/esercizio - da Sport e Salute SpA	5.486.968,00
A.02.02	Contributi in c/esercizio - da Stato, Regioni ed altri enti	174.130,00
A.02.03	Contributi in c/esercizio - dall'Unione Europea / Altri Organismi Int.li	0,00
A.02.04	Quote dagli associati	2.581.000,00
A.02.05	Da altri ricavi della gestione ordinaria	75.000,00
A.03	(Pagamenti a fornitori per acquisti)	-374.800,00
A.04	(Pagamenti a fornitori per servizi)	-5.712.111,60
A.05.	(Pagamenti al personale):	0,00
A.05.01	(per retribuzioni)	-1.385.712,00
A.05.02	(per trattamento di fine rapporto)	0,00
A.05.03	(oneri sociali a carico impresa):	-357.189,00
A.06	(Trasferimenti correnti ad Amm.ni Pubb./Istituz. Sociali Private/Altri soggetti)	0,00
A.07	(Altri pagamenti)	-233.960,00
A.08	(Imposte pagate sul reddito)	-50.000,00
A.09	(Altre imposte/tributi liquidati nell'esercizio)	0,00
A.10	(Versamento IVA a debito)	0,00
A.11.	Interessi incassati/(Pagati)	0,00
A.11.01	- incassati	0,00
A.11.02	- (Pagati)	0,00
	Totale A. Flussi finanziari derivanti dall'attività operativa (metodo diretto)	235.825,40
B.	B. Flussi finanziari derivanti da attività di investimento	
B.01.	Immobilizzazioni materiali:	0,00
B.01.01	Immobilizzazioni immateriali	-58.000,00
B.01.02	Disinvestimenti	0,00
B.02.	Immobilizzazioni immateriali:	0,00
B.02.01	Immobilizzazioni materiali	-110.500,00
B.02.02	Disinvestimenti	0,00
B.03.	Immobilizzazioni finanziarie:	0,00
B.03.01	(Investimenti)	0,00
B.03.02	Disinvestimenti	0,00
B.04.	Attività finanziarie non immobilizzate:	0,00
B.04.01	(Investimenti)	0,00
B.04.02	Disinvestimenti	0,00
	Totale B. Flussi finanziari derivanti da attività di investimento	-168.500,00

Codice	Descrizione entrate / uscite	Esercizio 2026
C.	C. Flussi finanziari derivanti da attività di finanziamento	
C.01	Mezzi di terzi	0,00
C.02.	Incremento (decremento) debiti a breve verso banche	0,00
C.02.01	- Incremento	0,00
C.02.02	- (decremento)	0,00
C.03	Accensione finanziamenti	0,00
C.04	(Rimborso di finanziamenti)	-108.247,00
	Totale C. Flussi finanziari derivanti da attività di finanziamento	-108.247,00
	Incremento (decremento) disponibilità liquide	-40.921,60
	Disponibilità liquide presunte all'inizio dell'esercizio (Centro + Comitati FSN)	586.863,55
	Disponibilità liquide presunte alla fine dell'esercizio (Centro + Comitati FSN)	545.941,95



DELIBERA CONSIGLIO FEDERALE

N.3/2026

Roma, 29 gennaio 2026

OGGETTO: Approvazione Bilancio di Previsione 2026

IL CONSIGLIO FEDERALE

- VISTO lo Statuto ed i Regolamenti Federali;
- VISTI i Regolamenti e le Circolari emanate dal CONI in merito al bilancio di previsione;
- PRESO ATTO della comunicazione C.O.N.I. prot. 7432 del 6 novembre 2025, con la quale è stata comunicata alle FSN la possibilità di prorogare al 31 gennaio 2026 la scadenza per la trasmissione al CONI del budget 2026;
- ESAMINATO il Bilancio Preventivo 2026, predisposto sugli schemi di bilancio previsti dal CONI ed accompagnato dalla Relazione del Presidente federale;
- ACQUISITA la Relazione del Collegio dei Revisori Legali dei Conti, redatta nella seduta del 26 gennaio 2026, contenente PARERE FAVOREVOLE al bilancio di previsione 2026;

DELIBERA

- di approvare il Bilancio di previsione 2026, come da documentazione allegata alla presente delibera;
- La trasmissione del Bilancio di Previsione 2026 alla Giunta Nazionale del CONI, per i prescritti adempimenti;

IL SEGRETARIO GENERALE
(Alberto Tappa)

IL PRESIDENTE
(Sabatino Aracu)



Il Segretario Generale

CONI - Prot. n. 0003138 del 11/05/2026 11:27:35 - I

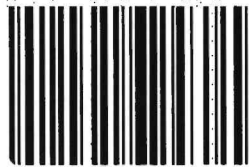

Federazione Italiana Sport Rotellistici

e p.c. Al Collegio dei Revisori dei Conti
della FISR

Oggetto: Approvazione bilancio di previsione 2026

Si comunica che la Giunta Nazionale nella riunione del 21 aprile 2026, con provvedimento n. 133, ha approvato il bilancio di previsione per l'esercizio 2026.

Si ricorda di sottoporre alla Giunta Nazionale, per la preventiva approvazione, le variazioni al bilancio di previsione 2026, secondo le modalità ed i termini indicati nella circolare CONI n. 433 del 19 dicembre 2018.

Cordiali saluti

Carlo Mornati